うぇるび～通信

2026年10月15日発行
発行責任：代表理事 森　伸一

NPO法人フリースペース うぇるびー
ホームページ https://www.npo-wellbe.com

２０２６年 10月 October

金谷事業所	〒428-0007	島田市島572-2	本部	☎	0547-39-5099
			グループホーム『陽だまり』	☎	0547-39-3433
			『ひだまりカフェ』		090-5115-5601
			就労継続支援Ｂ型事業『りんご』		070-1547-3006
初倉事業所	〒427-0111	島田市阪本797-5	生活介護事業『かりん』	☎	0547-54-4787
			就労継続支援Ｂ型事業『りんご』	☎	0547-54-4787
			放課後等デイ『おれんじ はつくら』	☎	0547-54-5121
			児童発達支援『いちご』	☎	0547-54-5121
柳町事業所	〒427-0021	島田市柳町7-7	居宅介護等サービス受付	☎	0547-54-4786
中溝事業所	〒427-0043	島田市中溝4-5-5	放課後等デイ『おれんじ 柳町』	☎	0547-37-2066
坂口事業所	〒421-0411	牧之原市坂口633-2	放課後等デイ『おれんじ 坂口』	☎	0548-29-0219

日頃より当法人の活動にご理解ご協力くださる皆様に感謝申し上げます。

先月の防災研修、元島田市危機管理部長の眞部さんの話は、身近な事例を取り上げ、実習を入れてわかりやすくためになる内容でしたが、私が素晴らしいと思ったのは事前に私たちの事業所周辺を歩き地形などを確認して講演に臨んでくださった姿勢です。そして、覚えるより、まず実践！これらは私が地質学を学んだ時よく言われた取組むべき姿勢と共通するものでした。1974 年から 25 年ほど私が関わった長野県野尻湖発掘（3 万年ほど前まで日本に住んでいたナウマンゾウの化石や人間の作った石器などが多数みつかる）もナウマンゾウの歯が見つかり、「議論ばかりしていないで、掘ってみたらどうか。まず実践だ」で 1962 年から始まり、規模はピーク時の半分以下に減りましたが現在も続いており来年３月には第 25 次発掘が予定されています。

９月は晴れ間が少ない月となりました（我が家の屋根に取り付けられた太陽光の発電量は例年の平均値の約６割）。野菜などの成育に影響が出て店頭の値も上がっています。一年でも過ごしやすい 10 月、想定外が起きないことを祈っています。

代表理事　森 伸一

ひだまりカフェ




@９月の CC キッチン「おばあちゃん先生と目指せ家事こどもマイスター」は、おはぎを作りました。

@次回 CC キッチンは 10 月 25 日に変わり巻き寿司を作ります。定員 10 組です。

@こども食堂も 10 月 25 日 12 時から 13 時までです。

@カフェは相変わらず低空飛行（集客が芳しくない）です。
みなさん！ぜひランチにお越しください。
冬につけたお味噌がいい具合に出来上がりました。東光寺の園田さんの麹（無農薬のお米）無農薬の大豆で作りました。麹を通常より２倍にしました。
ランチのお味噌汁をお楽しみください。



@こども食堂に寄付をいただきました。
「ミスターブラザーフッド アンダーグラウンド」さんがイベントを開催した時にこども食堂を応援しようとカンパ箱を置いてくださったそうです。ありがとうございました。

ひだまりカフェのインスタグラムは、こちらから →

寄付・賛助会員様のご紹介
（2025 年 10 月～2026 年 9 月）

寄付者様（順不同）

金谷地区退福共　様
島田市社会福祉協議会　様
榎田 友美　様
飯塚 榮一　様
水野 秀行　様
佐野建築・設計 佐野 正道　様
津田 惠子　様
日本連合警備(株)　様
島田不動産(株)　様
木村飲料（株）　様
森 伸一　様
中尾 優里　様
静岡県労働金庫　様
戸塚 佳代子　様
（株）丸紅　様
蓑川　和道　様
ミスターブラザーフッド
アンダーグラウンド　様

賛助会員様（順不同）

鈴木 久美　様
(株)セキュア　様
勝見耳鼻咽喉科医院　様
（株）テクノサイト　様
（株）ビセイ　様
（株）Ｌｉｎｋ　様

ご支援ありがとうございます。

就労継続支援B型事業 りんご

おたより　NO. 151

管理責任者：秋野

今年最後のかき氷パーティを楽しみました。かりんさんいつもありがとう！









↑お散歩で白い彼岸花を見つけました。秋を感じます

休憩タイムはみんなでのんびり過ごしています







夏野菜は終了し、秋に向けて土作りを始めました。唐辛子はまだまだ収穫できます！

イベントのお知らせ

10/18 てけてけ隊感謝祭に出店！10 時～12 時



おび通り南側ステージ広場で今年も開催します！パフォーマンス、縁日、グルメとお楽しみがいっぱいです！

ネットショップ　インスタグラム

TEL 070-1547-3006/FAX 0547-54-4787

生活介護事業 かりん

管理責任者：髙森

9月のおでかけ







ひまわり畑













BIVI 藤枝

※アルミ缶回収を行っています。ご協力をお願いします。

～ 職 員 募 集 ～

問い合わせ TEL：0547-39-5099

・移動支援、重度訪問介護のヘルパー（ヘルパー２級、介護職員初任者研修修了者の方、それ以上の資格をお持ちの方）を募集しています。

＃お知り合いの方にもお声掛けいただけると助かります。

放課後等デイサービス

「 おれんじ柳町 」だより

No. 176 管理責任者：榎田

10月に入り、秋も一段と深まってきましたね。外での活動やお散歩も気持ちがいいです。

秋は楽しいイベントがいっぱいです。修学旅行や実習など、学校の行事の練習や準備で、疲れの見られるお子さんもいらっしゃるようです。その様な時に落ち着いて過ごせる場を提供していきたいと考えております。お気づきの点などございましたらお知らせください。

引き続き、体調管理には十分注意し、秋を楽しみたいですね。

おやつ作り





クレープを焼いて、フルーツ・クリームを自分でデコレーションをして食べました。

土曜開所


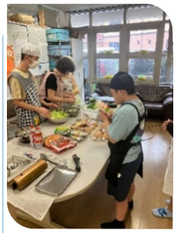


自分で好きな具材を選び ハンバーガーをつくりました。

工作 【アクリルスタンド作り】





好きなキャラクターやイラスト・写真で **オリジナルアクリルスタンド**を作りました。

おやつ買い物体験




東町公会堂で開催された『ひがしんち』へ予算内で好きなおかしを選びました。

放課後等デイサービス

「 おれんじ坂口 」だより

No. 150 管理責任者：大石

朝晩は少しずつ涼しくなり、秋らしい季節になってきました。夏休みも終わり、子どもたちは学校生活にも少しずつ慣れてきたようです。おれんじ坂口では、友だちや職員と一緒に遊んだり、さまざまな活動を楽しみながら過ごしています。10月はハロウィンなどのお楽しみも取り入れ、子どもたちと秋を満喫したいと思います。

榛原図書館いろ葉



防災避難訓練



お月見団子づくり




お皿の工作





9月の活動

壁面工作




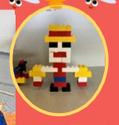

レゴ



カプラ

雨の日の創作活動 いろいろ



放課後等デイサービス

「 おれんじ はつくら 」

おたより No. 138 管理責任者：髙森

児童発達支援

「いちご」

雨の多い９月を過ぎて、あっという間に季節は秋模様になりました。秋風を感じながら散歩も楽しめるようになり、嬉しい季節です。９月はお天気が不安定なせいもあり、夏休み明けから体調を崩す利用者さんも多く、室内でゆっくりのんびり過ごしました。

10月はハロウィン♡ハロウィン制作も始まり、室内が徐々に賑やかになってきています。





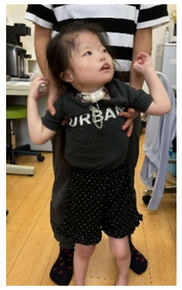



居宅介護事業

管理責任者：村松

登録ヘルパーの仕事の紹介（その２）

まず、ダブルワークしても構わない方、例えば、本業以外に　２～３時間以上空く時間があり、障がいのある方に関わってみようと思っている方は登録ヘルパーの仕事を検討してみてくださいませんか。

- ヘルパーの資格が有れば、知的障がい、身体障がいのある方の外出支援を仕事として関わることが出来ます。
- ヘルパーの資格がない方でも合計３日間の研修を受けていただければ、重度の肢体不自由者の介助（重度訪問介護サービス）を仕事とすることが出来ます。

障がいのある方に関わってみようと思いを持っている方は、ぜひ連絡下さい。　【連絡先】居宅等事業管理者・村松　℡：090－6033－3001







駿河湾フェリー

イベント情報

映画『梅切らぬバカ』上映会

日時：2026年11月７日(土)　9：30～10：00、13：30～14：00　トークイベント

10：00～11：20、14：00～15：20　本編上映

主催：島田市手をつなぐ育成会　、　会場：夢づくり会館ホール

～大きな梅の木に見守られ、母と息子は今日も生きる。ゆっくりと、丁寧に。人と人とが……